

Abra o Mozilla Thunderbird

Clique em “OK”.

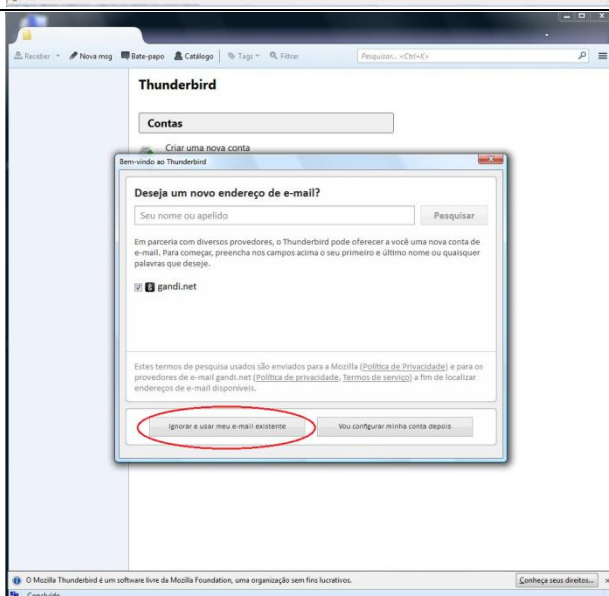

Em alguns casos esta tela aparecerá.

Clique em “IGNORAR E USAR MEU E-MAIL EXISTENTE”.

OBS: caso não apareça vá para o passo seguinte.

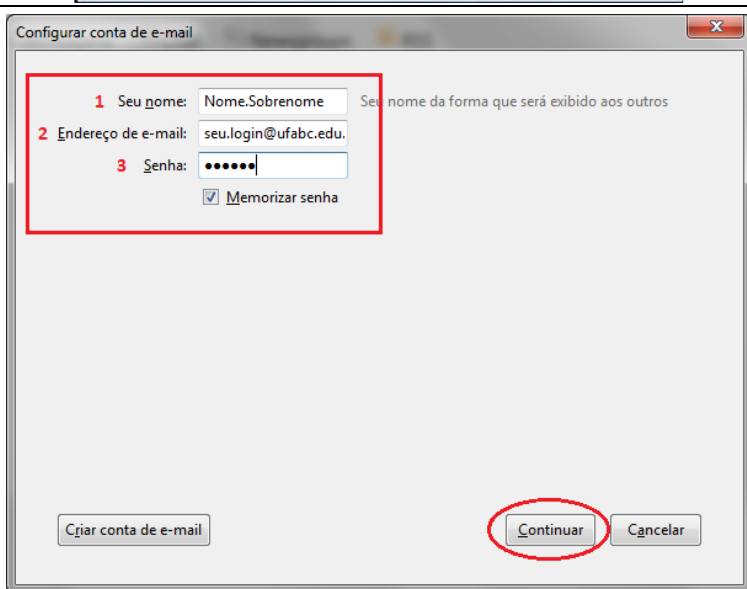

1) Digite o nome que será exibido para os outros, ex: Nome Sobrenome.

2) Digite o endereço de e-mail.

3) Coloque a senha.

Clique em “CONTINUAR”.

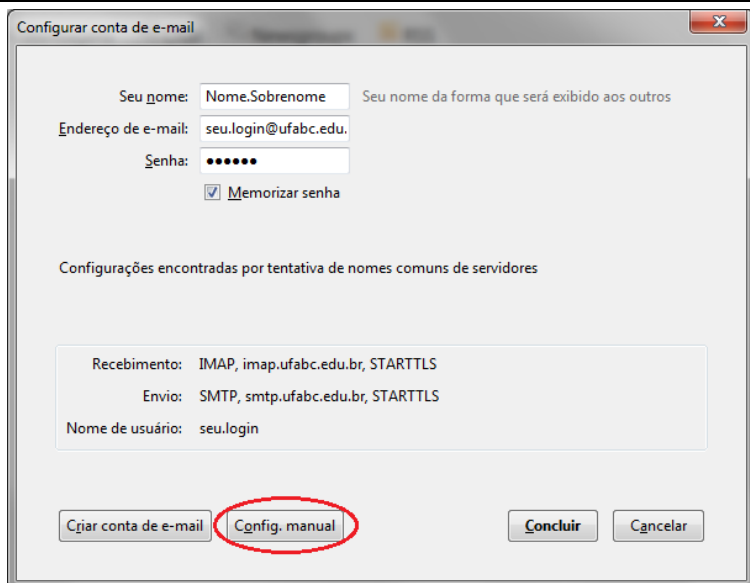

Clique em “**CONFIG. MANUAL**”.

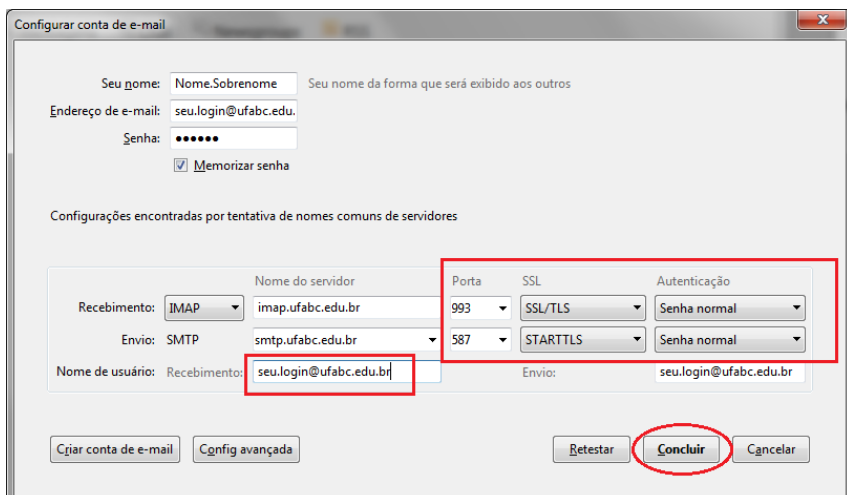

Recebimento IMAP:
Porta “**993**”;
SSL escolha “**SSL/TLS**”; Autenticação
escolha “**SENHA NORMAL**”.

Envio SMTP:
Porta “**587**”;
SSL escolha “**STARTTLS**”;
Autenticação escolha “**SENHA
NORMAL**”.

Nome de usuário: **coloque o e-mail
completo.**

Clique em “**CONCLUIR**”.

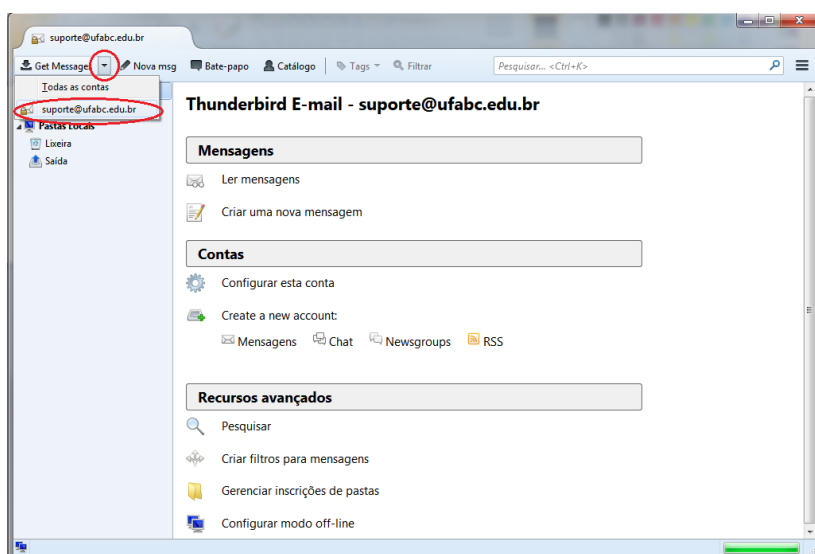

Clique na seta (conforme
imagem) em **GET Message** ou
Receber Mensagem.

Clique no e-mail que foi
configurado.