

Abra o Mozilla Thunderbird

Clique em “OK”.

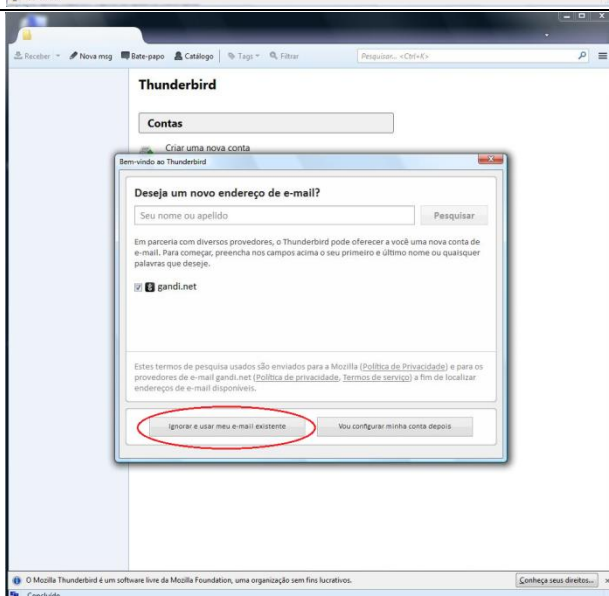

Em alguns casos esta tela aparecerá.

Clique em “IGNORAR E USAR MEU E-MAIL EXISTENTE”.

OBS: caso não apareça vá para o passo seguinte.

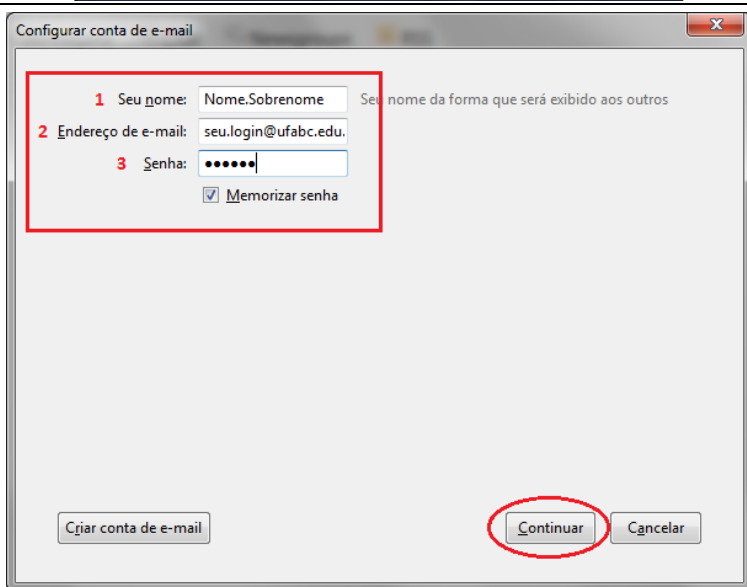

1) Digite o nome que será exibido para os outros, ex: Nome Sobrenome.

2) Digite o endereço de e-mail.

3) Coloque a senha.

Clique em “CONTINUAR”.

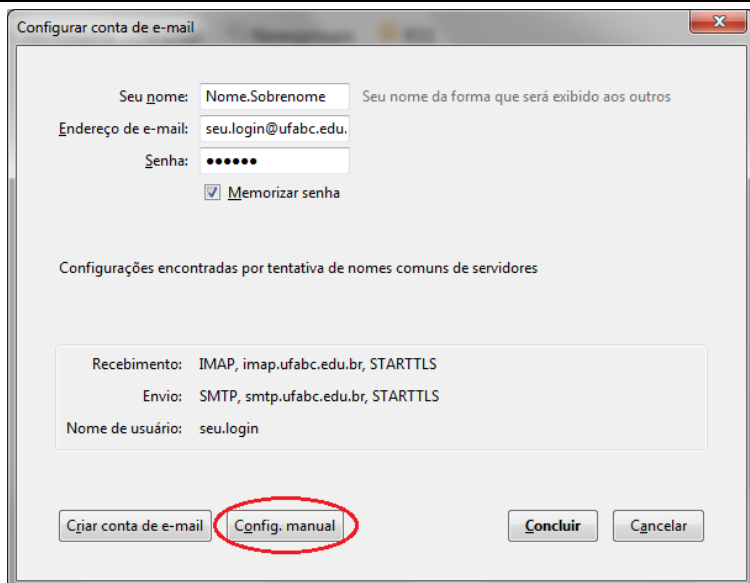

Clique em “**CONFIG. MANUAL**”.

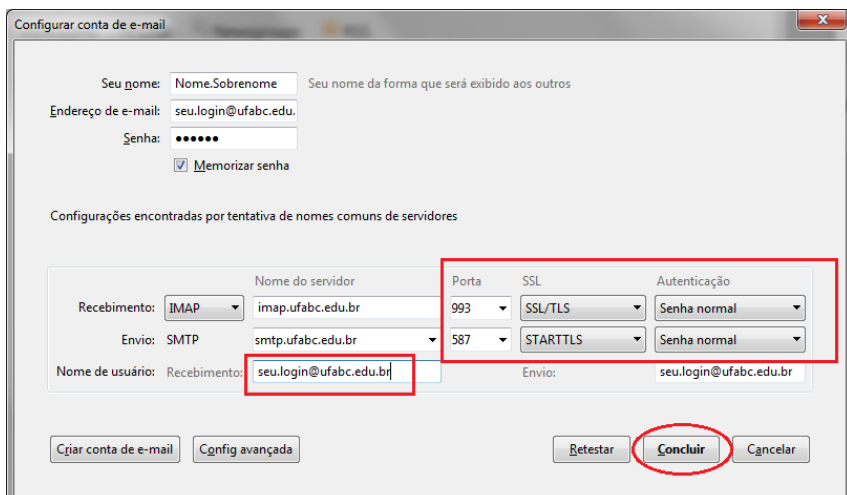

Recebimento IMAP:  
Porta “**993**”;  
SSL escolha “**SSL/TLS**”; Autenticação  
escolha “**SENHA NORMAL**”.

Envio SMTP:  
Porta “**587**”;  
SSL escolha “**STARTTLS**”;  
Autenticação escolha “**SENHA  
NORMAL**”.

Nome de usuário: **coloque o e-mail  
completo.**

Clique em “**CONCLUIR**”.

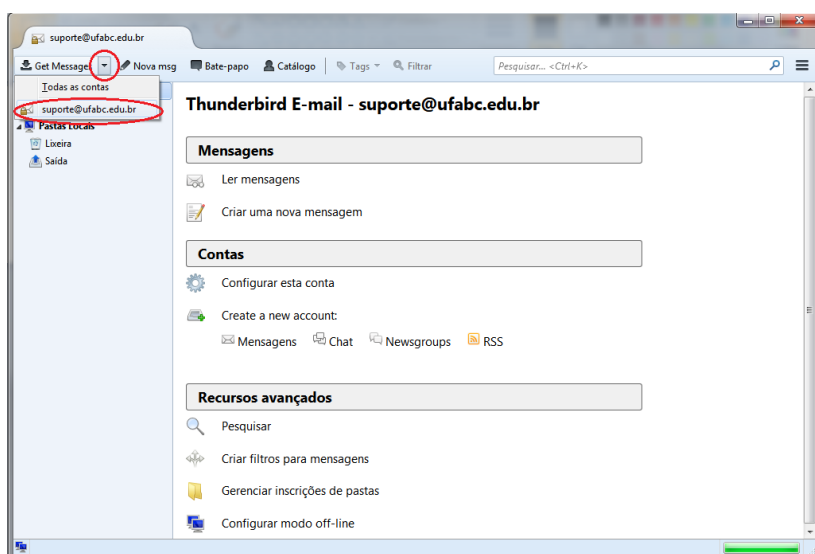

Clique na seta (conforme  
imagem) em **GET Message** ou  
**Receber Mensagem**.

Clique no e-mail que foi  
configurado.